

MAPA DO PERÍMETRO URBANO

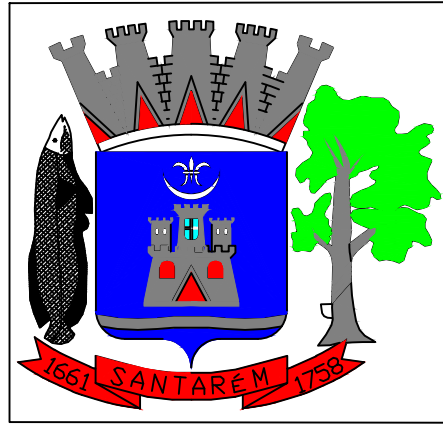
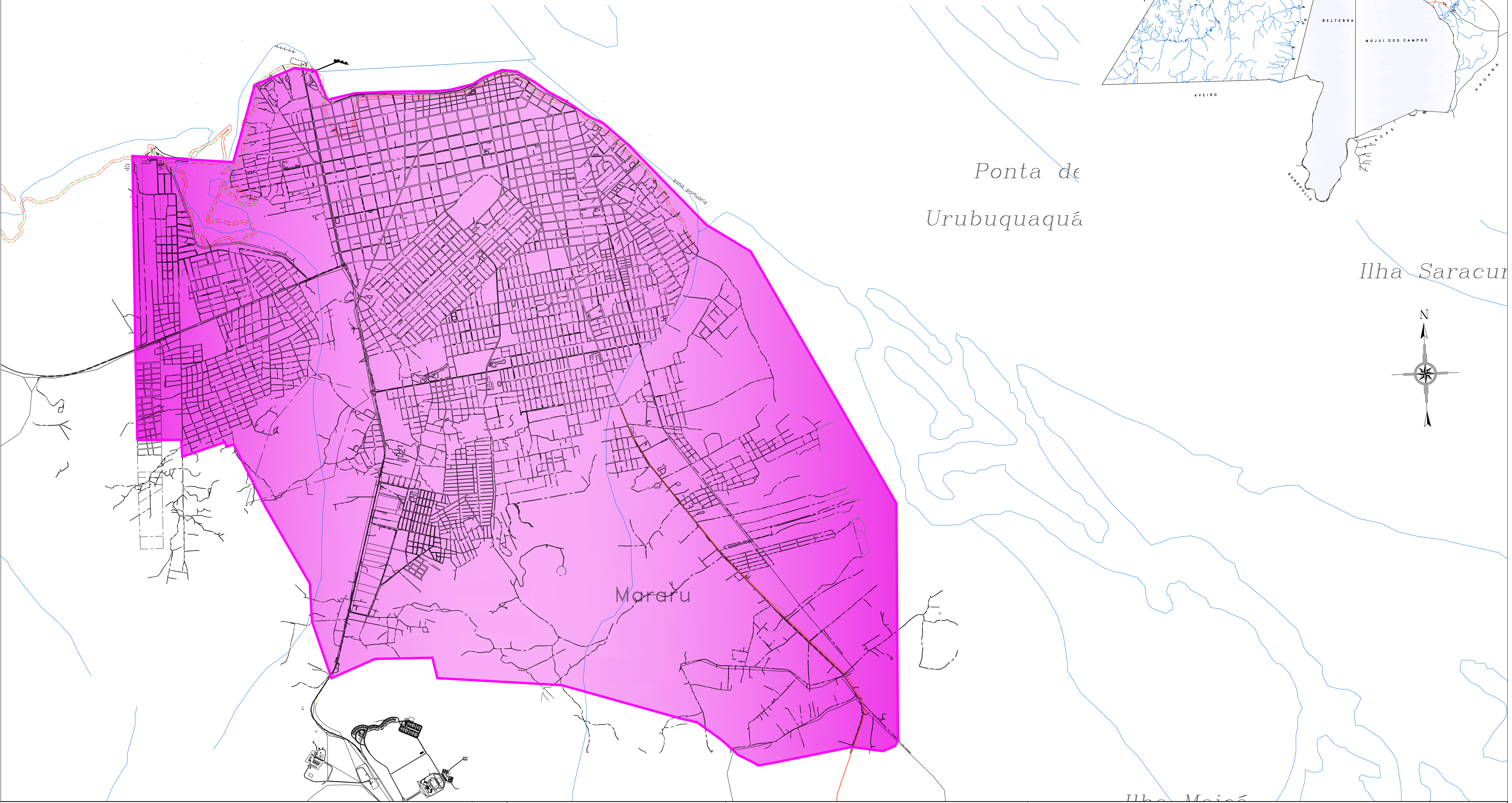

PREFEITURA MUNICIPAL DE SANTARÉM

EQUIPE TÉCNICA:
NELCILENE DA SILVA GOMES LOPES
Coordenadora Municipal de Habitação e Desenvolvimento Urbano - CMH DU
Decreto: 015/17 - SEMGOF
MARIA DA CONCEIÇÃO MILÉO MATTOS
Chefe de divisão de Terras
Decreto nº 049/2017 - SEMGOF
LETÍCIA GATINHO ROCHA SILVA **SUELEN DE SOUSA PARENTONI SENRA**
Engº Civil - CREA 151311724-6 Tec. em Autocad Mat.: 50.803
Decreto: 104/17 - SEMGOF
THIAGO DE ALMADA LOPES **JANDER DO NASCIMENTO MACIEL**
Tec. em Edificação - CREA-PA 1516083814 Diligente Mat.: 86.193
Mat.: 87.332

ASSUNTO:
**MAPA DO PERÍMETRO UBANO
E EXPANSÃO URBANA**

LARGURA:	ÁREA:
PERÍMETRO:	DESENHO:



PREFEITURA DE SANTARÉM

ADMINISTRAÇÃO: FRANCISCO NÉLIO AGUIAR DA SILVA

VICE PREFEITO: JOSÉ MARIA TAPAJÓS

PRANCHA:
01/01

DATA:
NOVEMBRO/2017