



PREFEITURA MUNICIPAL DE SANTARÉM

COORDENADORIA MUNICIPAL DE HABITAÇÃO E DESENVOLVIMENTO URBANO

Rodovia BR 163, Santarém Cuiabá, nº 661, 2º Piso Laguiho- Fone: (093) 3523-8290

CEP 68.040-400 - Santarém-Pa, E-mail: chdu@santarem.pa.gov.br

Ofício nº 0176/2018-CHDU/DT

Santarém, 06 de Março de 2018.

Ao Senhor
Maykon Rodrigo Amorim de Souza
Diretor Legislativo
Avenida Anysio Chaves, nº 1001.
Bairro: Aeroporto Velho
Nesta.

CÂMARA MUNICIPAL DE SANTARÉM

LIDO EM PLENÁRIO

EM 20 / 03 / 18

Enir Machado de Aguiar
1º Secretário



Assunto: Resposta ao Ofício nº 0149/2018-GP/DL

Prezado,

1. Em resposta ao Ofício nº 0149/2018/GP/DL, protocolado nesta coordenadoria sob o nº 0064/2018, em 01/03/2018, e pedido de informações nº 003/2018. Informamos a Vossa Senhoria que a área encontra-se dentro da matrícula nº 29.218, em nome do Município, conforme cópia da Matrícula, Memorial Descritivo e Croqui anexo.

Atenciosamente,

Nelcilene da Silva Gomes Lopes

Coordenadora Municipal de Habitação e Desenvolvimento Urbano

Decreto nº 015/17 – SEMGOF

*Recebido
09/03/18
10:53*

GAB. VER. VALDIR MATIAS JR.

Protocolo n.º

Em 26/03/2018

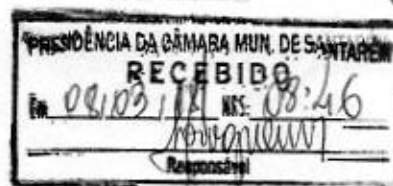



ESTADO DO PARÁ
 CARTÓRIO NOGUEIRA SIROTHEAU
 1º TABELIONATO DE NOTAS E REGISTRO DE IMÓVEIS

LIVRO: 2-BC
 FOLHA: 075

CERTIDÃO DE INTEIRO TEOR

MATRÍCULA Nº 29.218

IDENTIFICAÇÃO NOMINAL: "Terreno de domínio do Município de Santarém, situado nesta cidade de Santarém, estado do Pará, na PA - 370 Santarém Curuá-Una - Estrada do Mutunuy, Bairro Vigia, cuja descrição do perímetro é o seguinte: Inicia-se a descrição deste perímetro no vértice P-01, de coordenadas (Longitude -54° 41' 23.900" e Latitude 02° 28' 32.400"); deste, com distância de 134,01 m até o vértice P-02, (Longitude 54° 41'22.516" e Latitude -02° 28'36.532"; deste, com distância de 110,40 m até o vértice P-03, (Longitude -54° 41' 25.366" e Latitude -02° 28'38.679"); deste, com distância de 126,08 m até o vértice P-04, (Longitude: -54° 41' 27,541" e Latitude -02° 28'42.168"); deste com distância 173,87 m até o vértice P-05, de coordenadas (Longitude -54° 41'21.916" e Latitude -02° 28' 42.182"; deste, com distância 70,57 m até o vértice P-06, (Longitude -54° 41'23.847" e Latitude -02° 28'43.407"); deste, com distância de 164,63 m até o vértice P-07, (Longitude -54° 41'27.608" e Latitude -02° 28'47.202"); deste, com distância de 135,76 m até o vértice P-08, (Longitude -54° 41'31.126" e Latitude -02° 28' 49.848"); deste, com distância de 513,89 m até o vértice P-09, (Longitude -54° 41' 40.300" e Latitude -02° 28'35.900"); deste, com distância de 518,15 m até o vértice P-01, ponto inicial da descrição deste perímetro, com área total de 158.798,00m2".

PROPRIETÁRIO: MUNICÍPIO DE SANTARÉM, entidade jurídica de direito público, com sede nesta cidade de Santarém (PA), na Avenida Dr. Anysio Chaves, n.º 853, bairro do Aeroporto, inscrito no CNPJ/MF sob o n.º 05.182.233/0001-76.

REGISTRO ANTERIOR: R-1, MAT-24.104, LIVRO 2-AY, FLS. 084, 1º OFICIO. Esta Matrícula fora aberta à requerimento do Município de Santarém, datado de 05.04.2016, assinado pelo Coordenador de Habitação e Desenvolvimento Urbano, José Dilson da Costa Quaresma, aqui arquivado para os devidos fins.

SANTARÉM, 20 DE JUNHO DE 2016. PROT-53.368 EM 16 DE JUNHO DE 2016. (a) Maria

Rua Siqueira Campos, 155
 Centro, Telefone: (93) 3522-1987
 CEP: 68005-020 - Santarém - Pará
 Email: cartoriosirotheau@hotmail.com



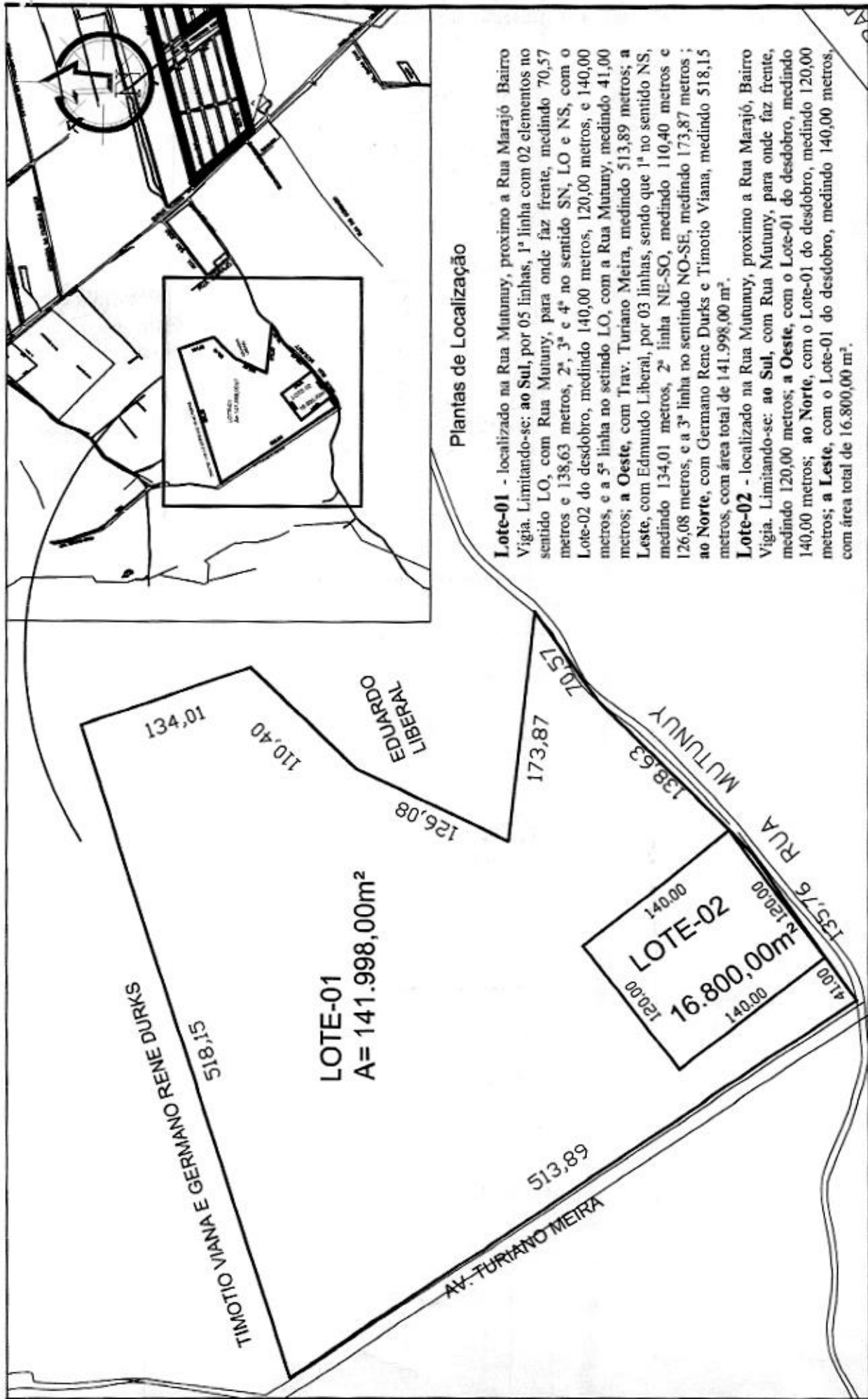

Plantas de Localização

Lote-01 - localizado na Rua Mutunuy, proximo a Rua Marajó Bairro Vigia. Limitando-se: ao Sul, por 05 linhas, 1ª linha com 02 elementos no sentido LO, com Rua Mutunuy, para onde faz frente, medindo 70,57 metros e 138,63 metros, 2ª, 3ª e 4ª no sentido SN, LO e NS, com o Lote-02 do desdobro, medindo 140,00 metros, 120,00 metros, e 140,00 metros, e a 5ª linha no sentido LO, com a Rua Mutunuy, medindo 41,00 metros; a Oeste, com Trav. Turiano Meira, medindo 513,89 metros; a Leste, com Edmundo Liberal, por 03 linhas, sendo que 1ª no sentido NS, medindo 134,01 metros, 2ª linha NE-SO, medindo 110,40 metros e 126,08 metros, e a 3ª linha no sentido NO-SE, medindo 173,87 metros; ao Norte, com Germano Rene Durks e Timotio Viana, medindo 518,15 metros, com área total de 141.998,00 m².

Lote-02 - localizado na Rua Mutunuy, proximo a Rua Marajó, Bairro Vigia. Limitando-se: ao Sul, com Rua Mutunuy, para onde faz frente, medindo 120,00 metros; a Oeste, com o Lote-01 do desdobro, medindo 140,00 metros; ao Norte, com o Lote-01 do desdobro, medindo 120,00 metros; a Leste, com o Lote-01 do desdobro, medindo 140,00 metros, com área total de 16.800,00 m².

 Município de Santarém Avenida Brasil, 100 - Centro - Santarém - PA CEP: 01517-000	Nome: Juliano da Silva Cargo: SEU DE SERVIÇOS ADMINISTRATIVOS Matr.: 01517-000	Nome: Juliano da Silva Cargo: SEU DE SERVIÇOS ADMINISTRATIVOS Matr.: 01517-000	Nome: Juliano da Silva Cargo: SEU DE SERVIÇOS ADMINISTRATIVOS Matr.: 01517-000
	Nome: Juliano da Silva Cargo: SEU DE SERVIÇOS ADMINISTRATIVOS Matr.: 01517-000	Nome: Juliano da Silva Cargo: SEU DE SERVIÇOS ADMINISTRATIVOS Matr.: 01517-000	Nome: Juliano da Silva Cargo: SEU DE SERVIÇOS ADMINISTRATIVOS Matr.: 01517-000
Nome: Juliano da Silva Cargo: SEU DE SERVIÇOS ADMINISTRATIVOS Matr.: 01517-000	Nome: Juliano da Silva Cargo: SEU DE SERVIÇOS ADMINISTRATIVOS Matr.: 01517-000	Nome: Juliano da Silva Cargo: SEU DE SERVIÇOS ADMINISTRATIVOS Matr.: 01517-000	Nome: Juliano da Silva Cargo: SEU DE SERVIÇOS ADMINISTRATIVOS Matr.: 01517-000

Única