Poder Legislativo
CÂMARA MUNICIPAL DE SANTARÉM
Av. Dr. Anysio Chaves, 1001 Cep 68030-290
CNPJ nº 10.219.202/0001-82 SANTARÉM PA

CÂMARA MUNICIPAL DE SANTARÉM
Única
unanimidade
10/12/19
Câmara Municipal de Santarém
Alaércio Magalhães Cordoso
1° Secretário

REQUERIMENTO Nº. 2079/2019.

Senhor Presidente,
Senhora e Senhores Vereadores:

O membro deste Poder, signatário do presente fazendo uso das prerrogativas que lhes são conferidas pelo Regimento Interno, vem com o devido acatamento, requerer que, após os trâmites legais e com a aprovação dos ilustres membros do soberano Plenário, seja endereçada correspondência ao ilustre Secretário Municipal de Infraestrutura, Senhor DANIEL SIMÕES, solicitando de Sua Senhoria às necessárias providências para a **RECUPERAÇÃO E SERVIÇOS DE LIMPEZA (fotos anexas) DA TRAVESSA XINGÚ, no trecho compreendido entre as Avenidas Edivaldo Leite e Cristo Rei, no Bairro de Santo André**, onde as condições são muito precárias, causando dificuldades tanto aos pedestres, como aos condutores de veículos.

Que cópia do presente seja dado conhecimento a Associação de Moradores do referido Bairro.

Sala das Sessões, Plenário do Palácio Tapajós, em de novembro de 2018.
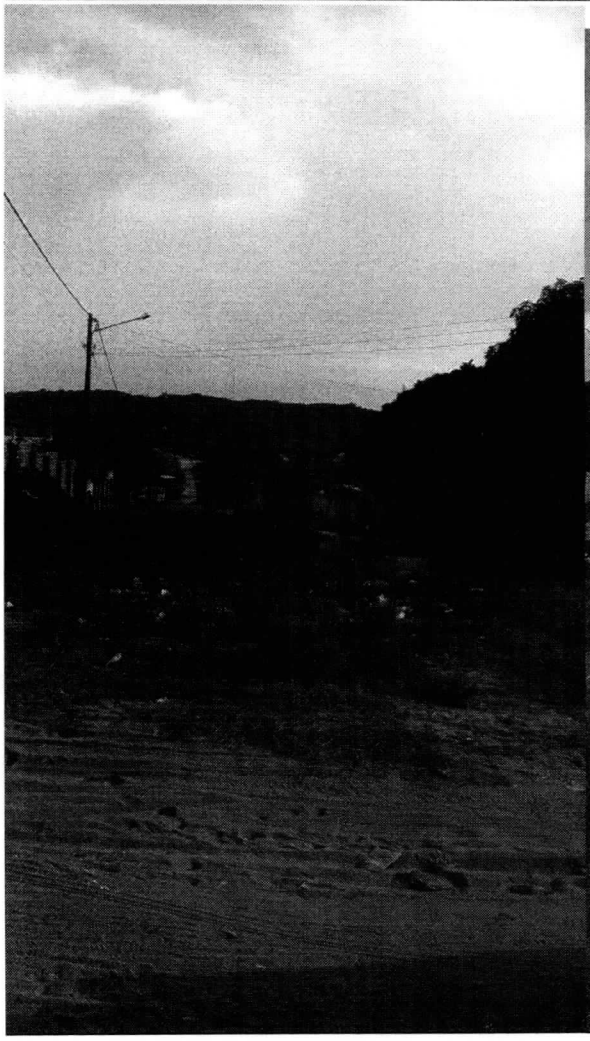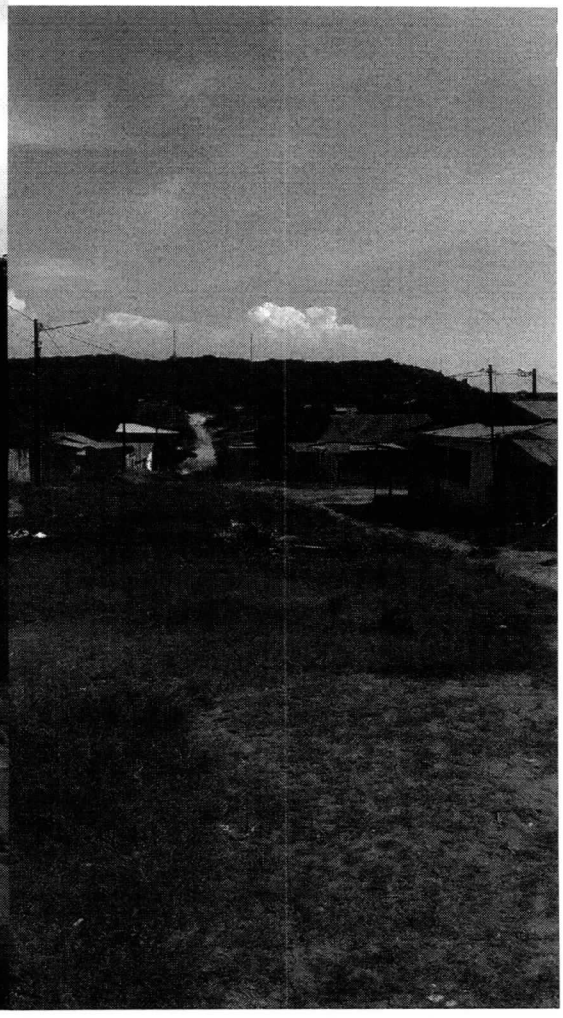
VALDIR MATIAS Jr.
Vereador – PV