



PODER LEGISLATIVO  
**CÂMARA MUNICIPAL DE SANTARÉM**  
Avenida Dr. Anysio Chaves, 1001 – Aeroporto Velho  
CEP: 68030-290 - SANTARÉM-PARÁ  
CNPJ nº 10.219.202/0001-82  
**GABINETE DO VEREADOR ERLON ROCHA - MDB**

CÂMARA MUNICIPAL DE SANTARÉM  
Aprovado em única Discussão  
Por: unanimidade  
Plenário: 20 / 06 / 2022  
CÂMARA MUNICIPAL DE SANTARÉM  
Prof. José Gonçalves  
Secretário

**REQUERIMENTO Nº 1553 /2022.**

**Senhor Presidente, Senhoras e Senhores Vereadores.**

O Membro deste Poder, signatário do presente, fazendo uso das prerrogativas que lhe são conferidas pelo Regimento Interno desta Casa Legislativa, vem com o devido acatamento, **REQUERER**, após os trâmites regimentais e com a aprovação dos ilustres membros do soberano plenário, seja encaminhado expediente ao **Excelentíssimo Senhor FRANCISCO NÉLIO AGUIAR DA SILVA - Prefeito Municipal de Santarém**, bem como ao **Senhor DANIEL GUIMARÃES SIMÕES - Secretário Municipal de Infraestrutura**, solicitando a **POSSIBILIDADE DA CONSTRUÇÃO DE UMA PONTE DE CONCRETO DE 4 (QUATRO) METROS DE LARGURA E 5 (CINCO) METROS DE COMPRIMENTO, TOTAL DE 20 (VINTE) M² E 5 (CINCO) M DE ALTURA EM VIA PÚBLICA EM CARÁTER DE URGÊNCIA, NA RUA DAS PALMEIRAS, BECO DA FAMÍLIA E AV. PALHÃO, EXTREMA ENTRE OS BAIRROS DA ÁREA VERDE E SÃO JOSÉ OPERÁRIO.**

#### **JUSTIFICATIVA**

A construção de uma ponte de concreto na localidade acima citado é de suma importância, visto que os moradores que por ali trafegam não têm acesso digno, tornando-se de extrema necessidade a construção da mesma. Informamos que mais de 100 (cem) famílias residem no perímetro e estão sendo prejudicadas pela atual ponte que ainda é de madeira, correndo grande perigo na passagem pois impossibilita veículos de pequeno e grande porte, incluindo os de urgência e emergência, e ainda está privando os moradores e demais que dependem da ponte no direito de ir e vir com dignidade.

Assim, solicitamos que seja encaminhada cópia do presente expediente ao **EXCELENTÍSSIMO SR. PREFEITO MUNICIPAL DE SANTARÉM**, bem como a **secretaria Municipal de Infraestrutura e a Associação dos Moradores da EXTREMA ENTRE OS BAIRROS DA ÁREA VERDE E SÃO JOSÉ OPERÁRIO no Município de Santarém – PA.**

Sala das Sessões, Plenário "Vereador Benedito Magalhães" em      de junho de 2022.

  
**ERLON ROCHA**  
Vereador - MDB



AMPAZ

imagens ponte  
imagens ponte

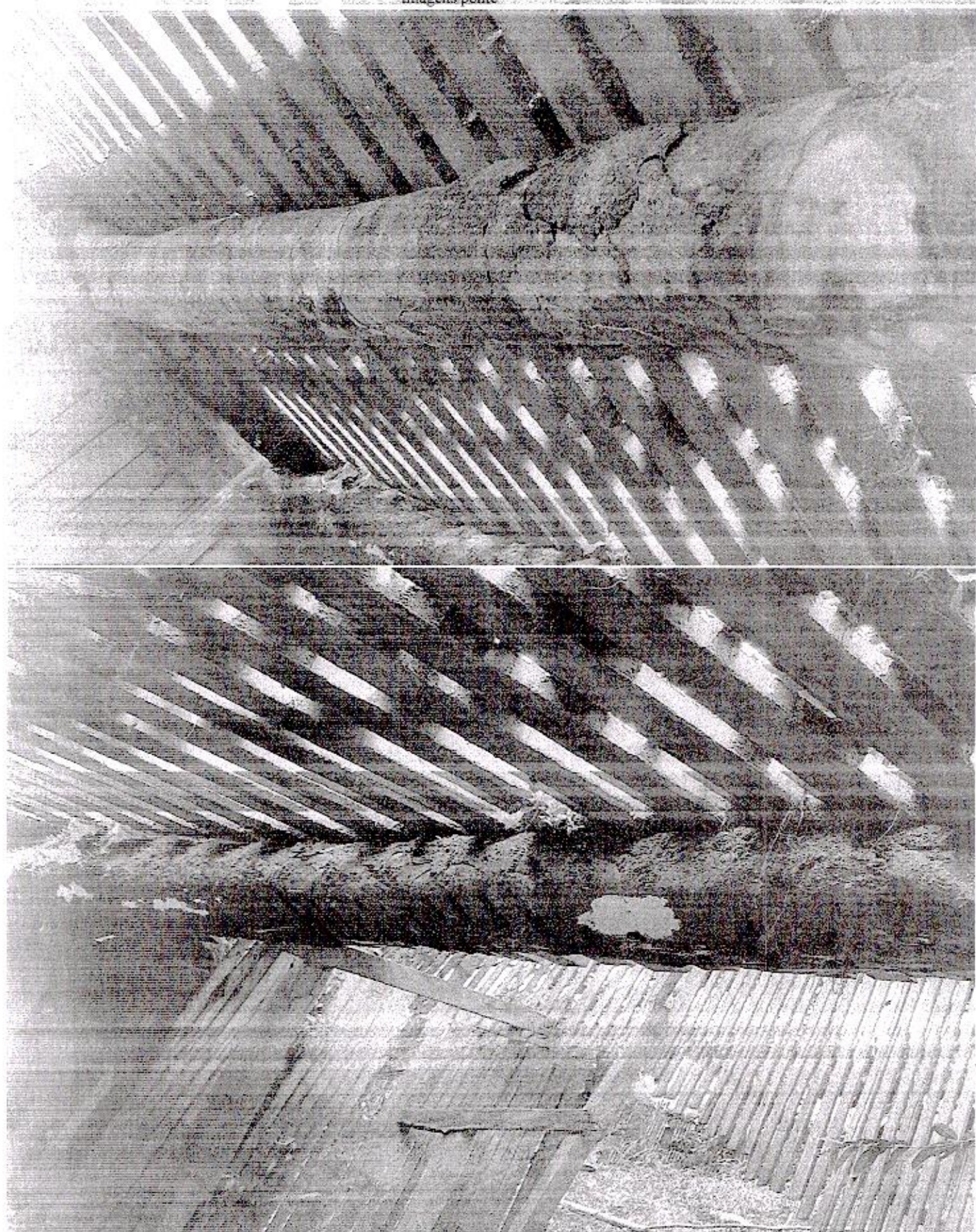



AMPAZ

*Guatemala*

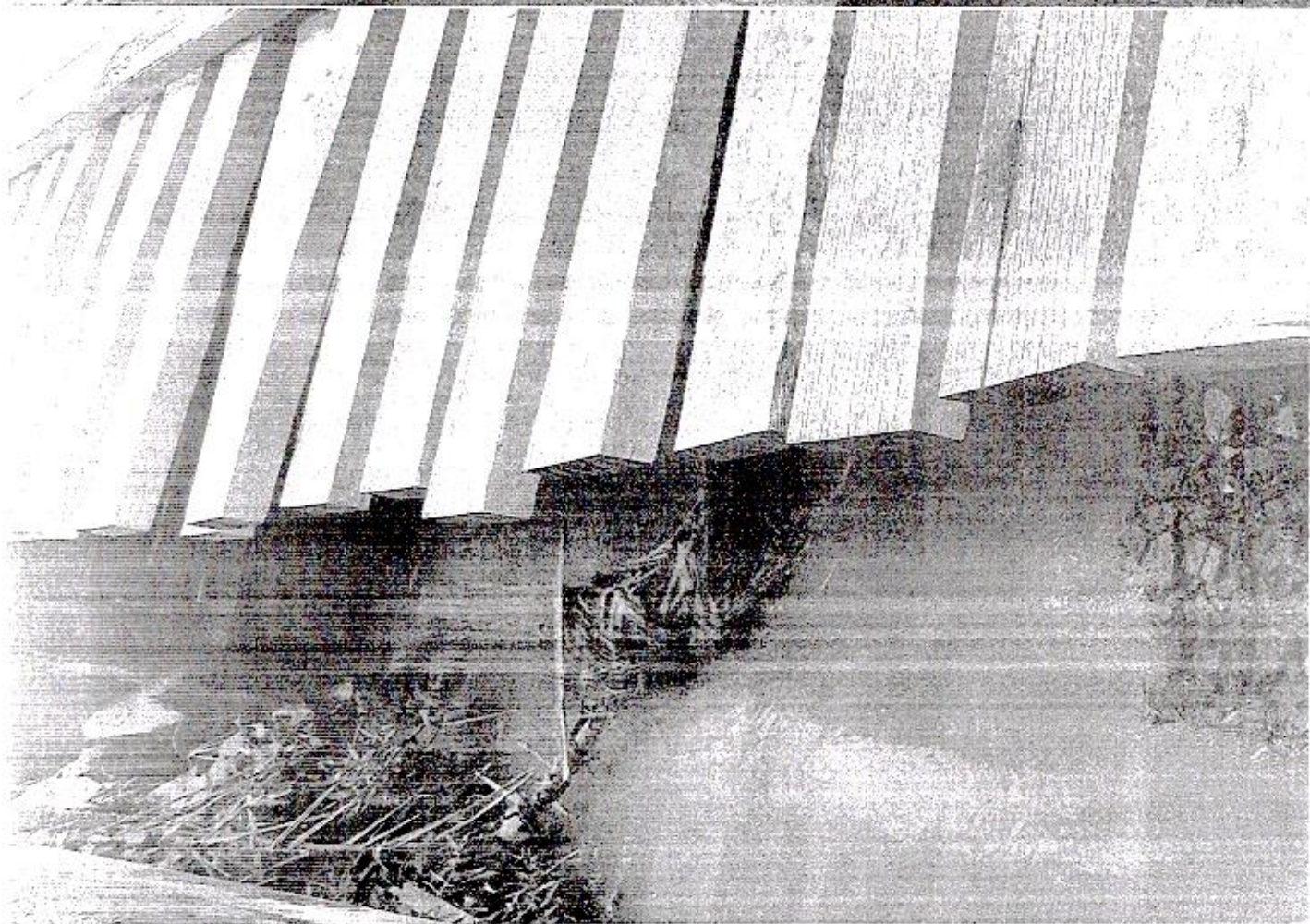
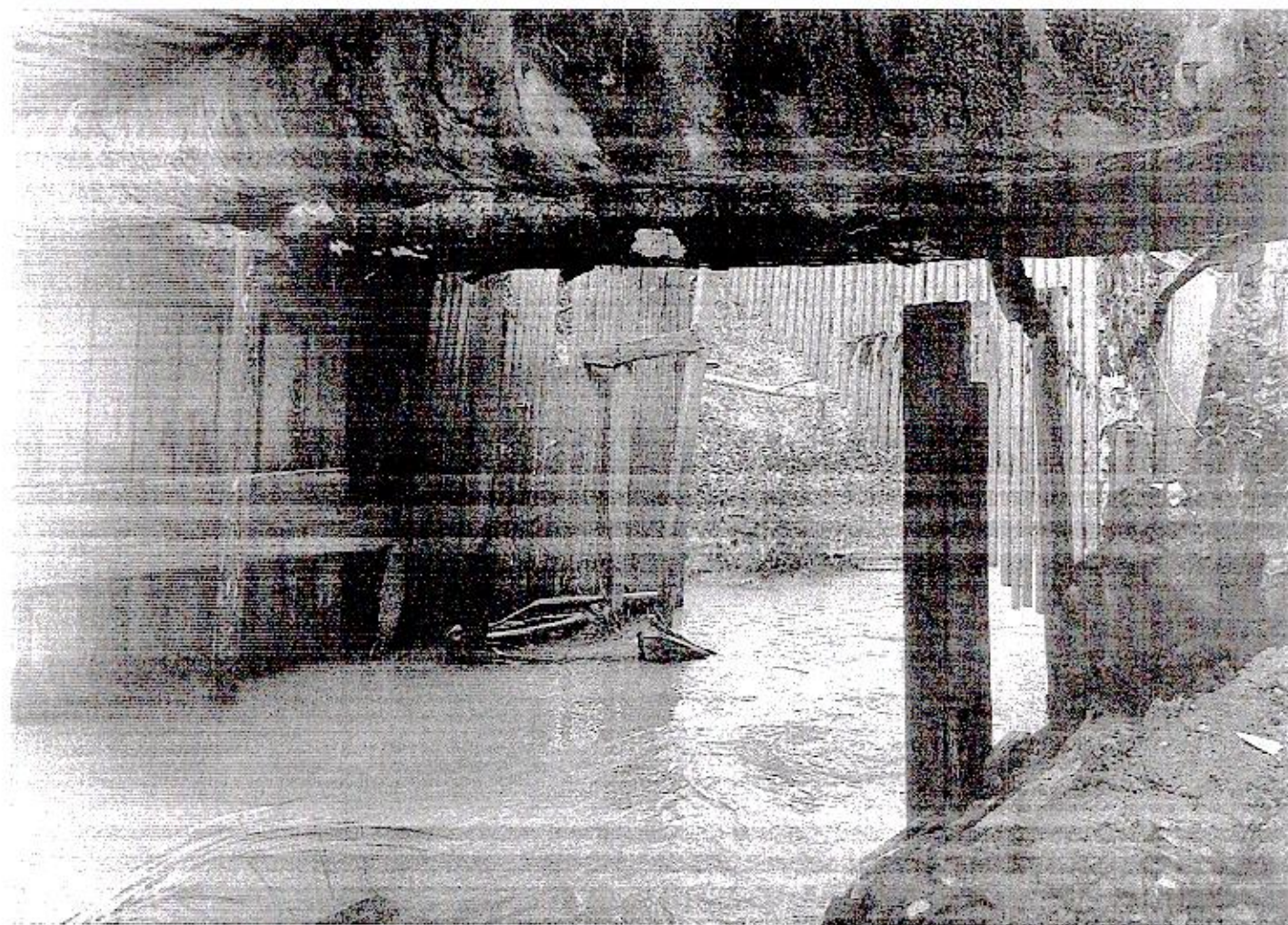



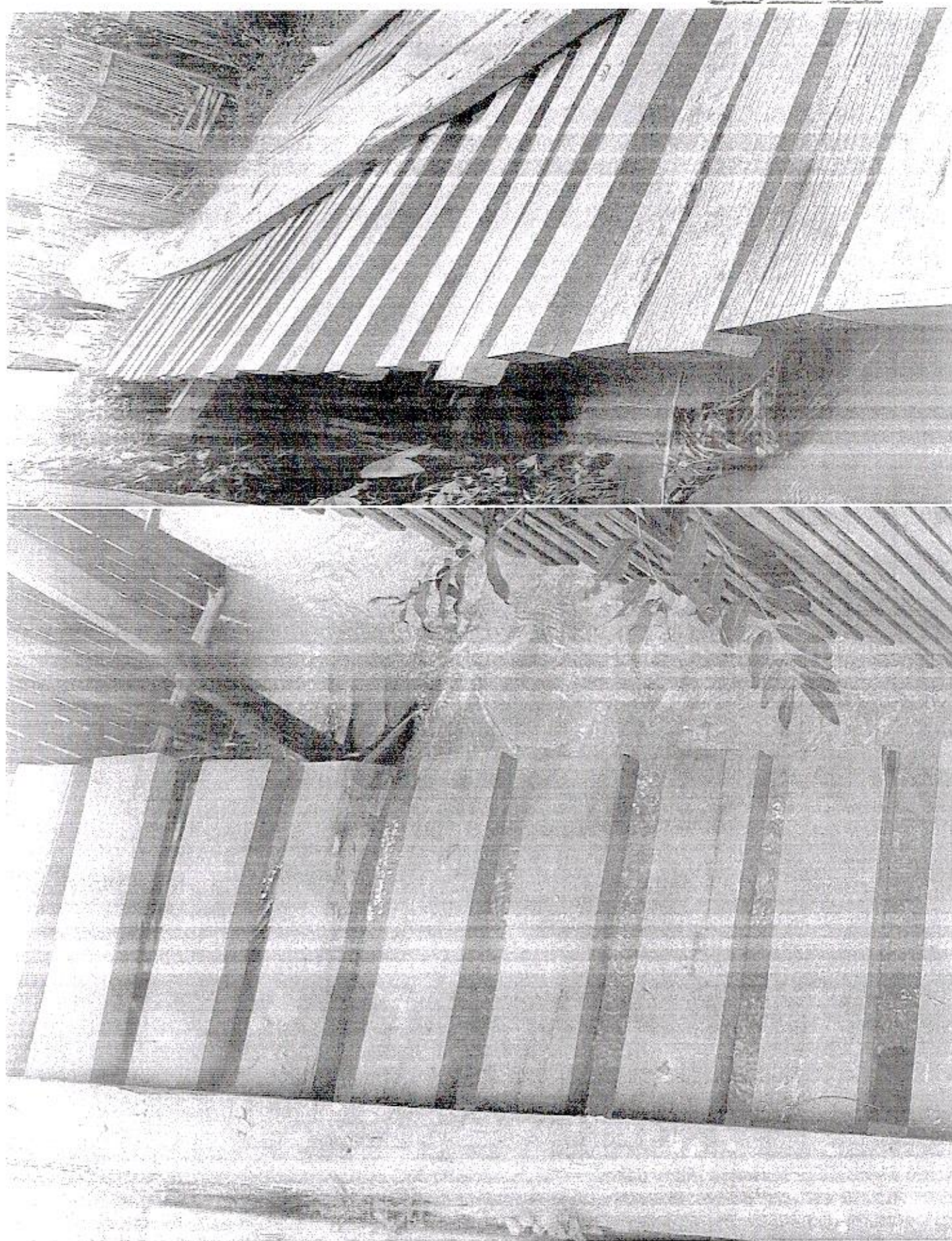



AMPAZ

