



PODER LEGISLATIVO
CÂMARA MUNICIPAL DE SANTARÉM
Avenida Dr. Anísio Chaves, 1001
CEP: 68030-290 – Santarém – Pará
CNPJ nº 10.219.202/0001-82

VEREADOR
PROFESSOR JOSAFÁ

GABINETE DO VEREADOR PROF. JOSAFÁ DA COSTA GONÇALVES - PL

¹⁸⁶⁹
REQUERIMENTO Nº /2022

Senhor Presidente,

Senhoras e Senhores Vereadores

CÂMARA MUNICIPAL DE SANTARÉM

Aprovado em única L. 30

Por: unanimidade

Plenário: 14/09/22

CÂMARA MUNICIPAL DE SANTARÉM
Prof. Josafá Gonçalves
1º Secretário

Requer ao Poder Executivo, através da SECRETARIA MUNICIPAL DE INFRAESTRUTURA-SEMINFRA, para que seja viabilizado os serviços de limpeza e terraplanagem da Avenida Hilda Mota, entre Rua Edvaldo Leite e Rua São João Batista, no bairro do Diamantino.

A **CÂMARA MUNICIPAL DE SANTARÉM**, vem por intermédio deste vereador infra-assinado, fazendo uso das prerrogativas que lhes são conferidas pelo Regimento Interno desta Casa, vem com devido acatamento, **REQUERER** do Poder Executivo, que após os trâmites regimentais e a necessária aprovação dos ilustres pares desta Casa, por meio da **SECRETARIA MUNICIPAL DE INFRAESTRUTURA-SEMINFRA**, que seja viabilizado os **serviços de limpeza e terraplanagem da Avenida Hilda Mota, entre Rua Edvaldo Leite e Rua São João Batista, no bairro do Diamantino.**

JUSTIFICATIVA

A demanda solicitada tem o objetivo de viabilizar o tráfego de veículos e pedestres, melhorando as condições de circulação em via pública e de acessibilidade dos moradores. Ademais, o serviço irá proporcionar uma melhor infraestrutura para o local, promovendo o bem-estar e assegurando o direito de ir e vir do cidadão. Atualmente, a via se encontra em péssimas condições.

Sala da Sessões, Plenário "Vereador Benedito Magalhães", em Agosto de 2022.

Josafá da Costa Gonçalves
Vereador do PL

CÂMARA MUNICIPAL DE SANTARÉM
Prof. Josafá Gonçalves
Vereador - PL

Instagram: @vereador.josafa
Facebook: @vereadorprofessorjosafa
Twitter: @josafavereador
Email: gabinetevereadorjosafa@gmail.com



PODER LEGISLATIVO
CÂMARA MUNICIPAL DE SANTARÉM
Avenida Dr. Anísio Chaves, 1001
CEP: 68030-290 – Santarém – Pará
CNPJ nº 10.219.202/0001-82

VEREADOR
PROFESSOR JOSAFÁ

GABINETE DO VEREADOR PROF. JOSAFÁ DA COSTA GONÇALVES - PL

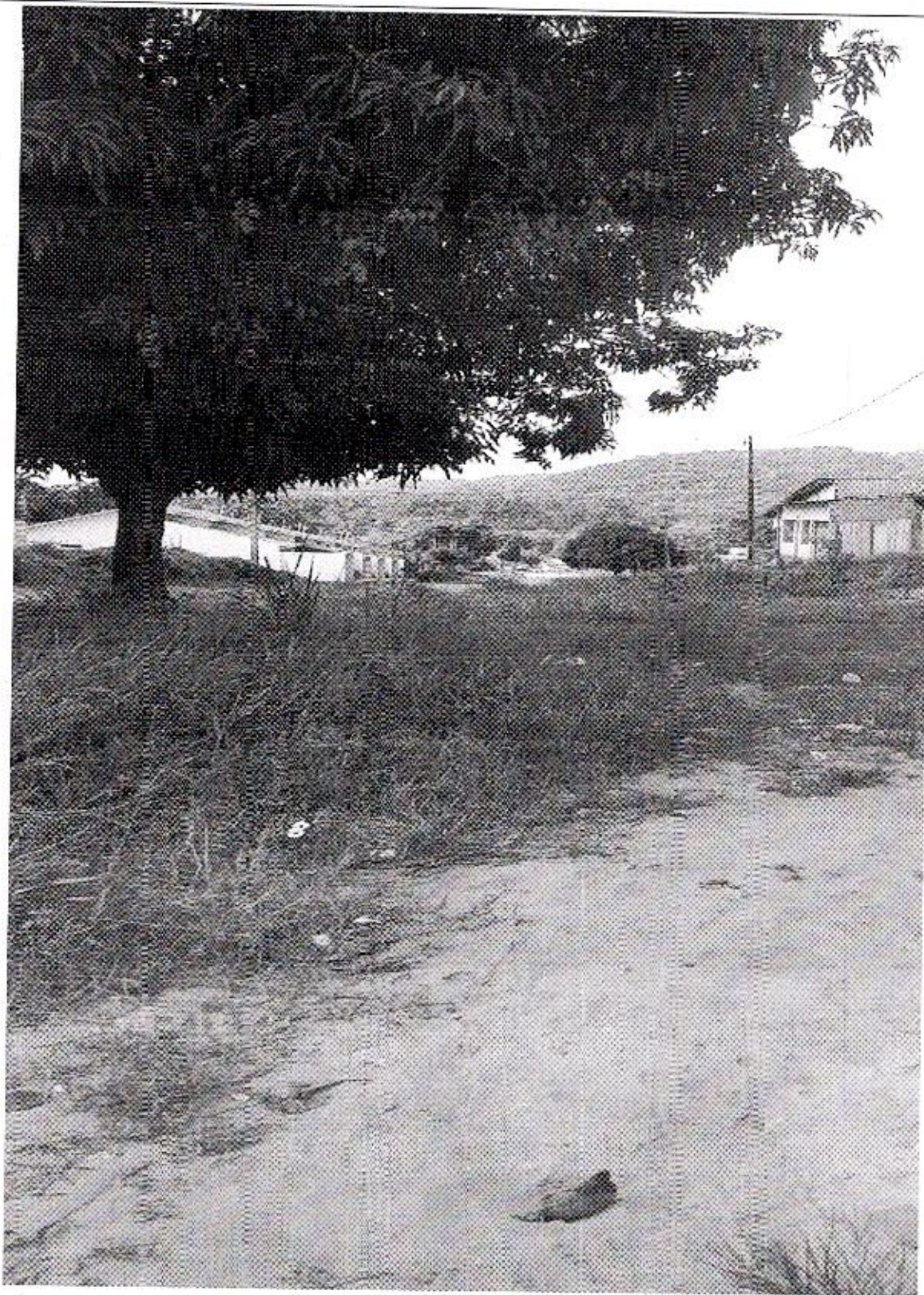

Instagram: @vereador.josafa
Facebook: @vereadorprofessorjosafa
Twitter: @josafavereador
Email: gabinetevereadorjosafa@gmail.com