

**CÂMARA**  
MUNICIPAL DE SANTARÉM

PODER LEGISLATIVO  
**CÂMARA MUNICIPAL DE SANTARÉM**  
Avenida Dr. Anysio Chaves, nº 1001  
CEP: 68.030 – 290 – SANTARÉM - PARÁ

**GABINETE DO VEREADOR SÉRGIO PEREIRA –PARTIDO PROGRESSISTAS**

**REQUERIMENTO Nº. 2195 /2025.**

Senhor Presidente;  
Senhoras e Senhores Vereadores.

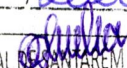
CÂMARA MUNICIPAL DE SANTARÉM  
Aprovado em única Discussão  
Por: unanimidade  
Plenário: 11 / 08 / 2025  
  
CÂMARA MUNICIPAL DE SANTARÉM  
Enf.ª Alba Leal  
1ª SECRETARIA

**REQUER DA PREFEITURA MUNICIPAL DE SANTARÉM, POR MEIO DA SECRETARIA MUNICIPAL DE INFRAESTRUTURA (SEMINFRA) O SERVIÇO DE REPOSIÇÃO DA GRADE DE PROTEÇÃO DO BUEIRO LOCALIZADO NA RUA CLIMÉRIO DE MENDONÇA (FOTO EM ANEXO) NO PERÍMETRO COMPREENDIDO ENTRE AVENIDA ANTÔNIO SIMÕES E AVENIDA GONÇALVES DIAS, BAIRRO PRAINHA.**

O Vereador abaixo assinado, **REQUER** que, após os trâmites regimentais e aprovação do Douto Plenário desta Soberana Casa de Leis, seja endereçado em caráter de urgência para o devido conhecimento da Secretaria Municipal de Infraestrutura (SEMINFRA) atenção no sentido de realizar o **SERVIÇO DE REPOSIÇÃO DA GRADE DE PROTEÇÃO DO BUEIRO LOCALIZADO NA RUA CLIMÉRIO DE MENDONÇA (FOTO EM ANEXO) NO PERÍMETRO COMPREENDIDO ENTRE AVENIDA ANTÔNIO SIMÕES E AVENIDA GONÇALVES DIAS, BAIRRO PRAINHA.**

**JUSTIFICATIVA:**

O vereador que esta subscreve em nome de todos os comunitários residentes as proximidades, e as pessoas que fazem uso daquela via, reivindicam o serviço mencionado acima, a situação coloca em perigo pedestres, ciclistas e condutores de veículos que trafegam pelo local. Com o propósito de colaborar com a população no sentido de oferecer segurança e bem-estar, pedimos que não sejam medidos esforços para solução do problema.

Que desta decisão seja dado conhecimento a Associação de Moradores do Bairro Prainha.

Sala das Sessões, Plenário da Câmara Municipal de Santarém, em de Agosto de 2025.

*Sergio dos Santos Pereira*  
Vereador - PP

**SÉRGIO PEREIRA**  
Vereador - PP

  
**SÉRGIO PEREIRA**  
VEREADOR

PODER LEGISLATIVO – CÂMARA MUNICIPAL DE SANTARÉM  
Av. Dr. Anysio Chaves, 1001, Aeroporto Velho, Santarém/PA – CEP 68030-290

  
**Progressistas**

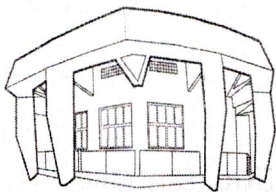

**CÂMARA**  
MUNICIPAL DE SANTARÉM

PODER LEGISLATIVO  
**CÂMARA MUNICIPAL DE SANTARÉM**  
Avenida Dr. Anysio Chaves, nº 1001  
CEP: 68.030 – 290 – SANTARÉM - PARÁ

**GABINETE DO VEREADOR SÉRGIO PEREIRA –PARTIDO PROGRESSISTAS**

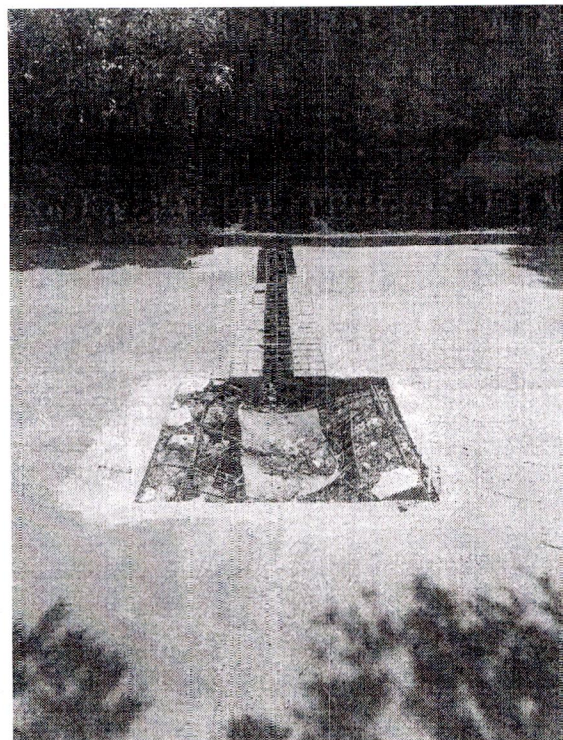
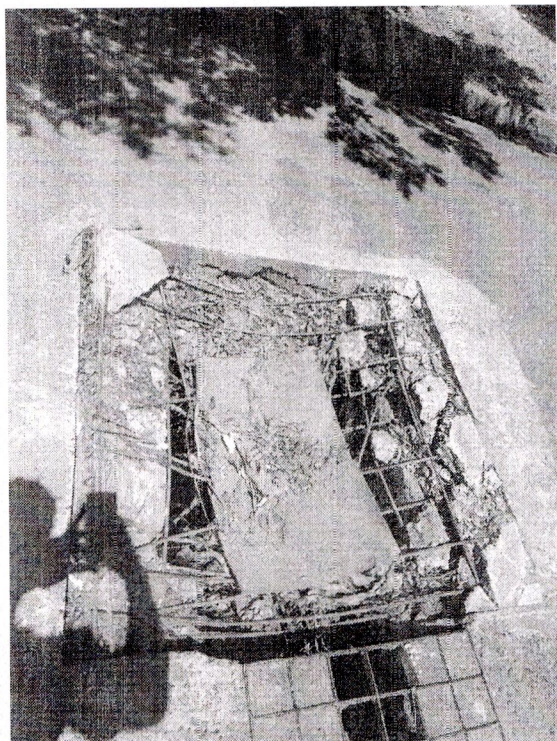

*Sergio dos Santos Pereira*  
Vereador - PP

**SÉRGIO PEREIRA**  
Vereador - PP